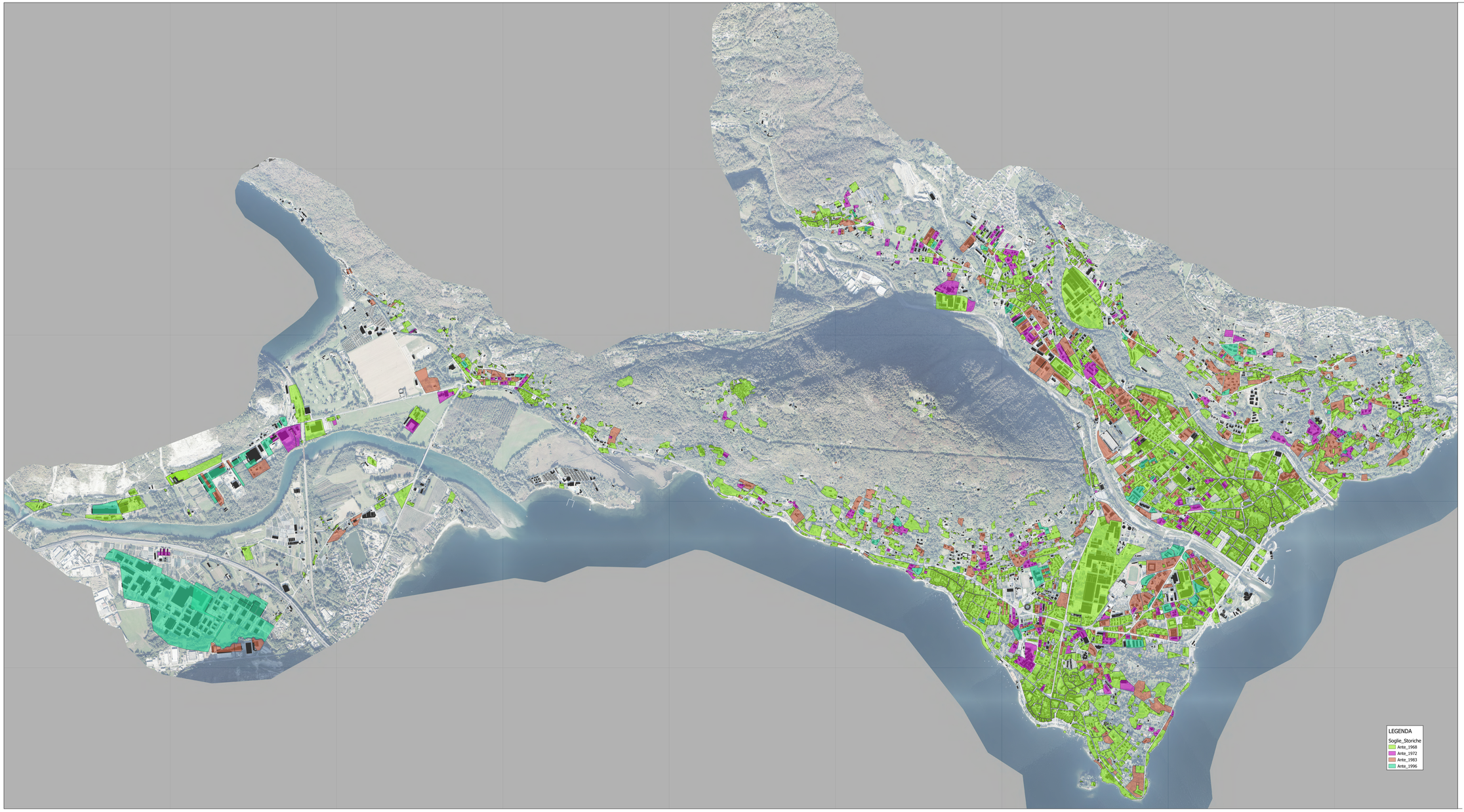

REGIONE PIEMONTE

Città di Verbania

PROPOSTA TECNICA DEL PROGETTO PRELIMINARE DI VARIANTE GENERALE

al PRGC vigente approvato con D.G.R. n.13-2018 del 23.01.2006 ai sensi dell'art. 17, comma 3 della L.R. n. 56/77 e s.m.i.

4° Dipartimento Programmazione Territoriale - Urbanistica
Ufficio di Piano

Progetto

Arch. Edoardo Marini n. 8143 Ordine APPC Milano
Arch. Vittorio Brignardello n. 608 Ordine APPC Novara - VCO

Ufficio Urbanistica - Analisi GIS e Geomatica
Dott. Ivano Giuliano

Ufficio Ambiente - Acustica Ambientale
Dott.ssa Marina Della Luca

Contributo specialistico

Studio associato CMC
Dott. Geol. Giovanni Capulli

LAND Italia s.r.l.
Arch. Andreas Kjær

IMAPROGETTI
Ing.Giorgio Sandrone
Dott. Pian. Cristina Mijno

Studio Associato GEOTER

Dott. Agr. Camilla Scalabrini

Ambiente Italia s.r.l.

Componente traffico e viabilità
Arch.Vincenzo Curti

Il Sindaco Silvia Marchionni

L'Assessore all'Urbanistica Roberto Brigatti

Il Segretario Comunale Antonella Mollia

Il Responsabile del Procedimento Vittorio Brignardello

TITOLO ELABORATO	NUMERO
Analisi del patrimonio edificato esistente : Stratificazione Storica	AT3.1
Base cartografica: aerofoto	Scala: 1:8000